

La Ville de Sarlat et l'Agence culturelle départementale Dordogne-Périgord  
présentent

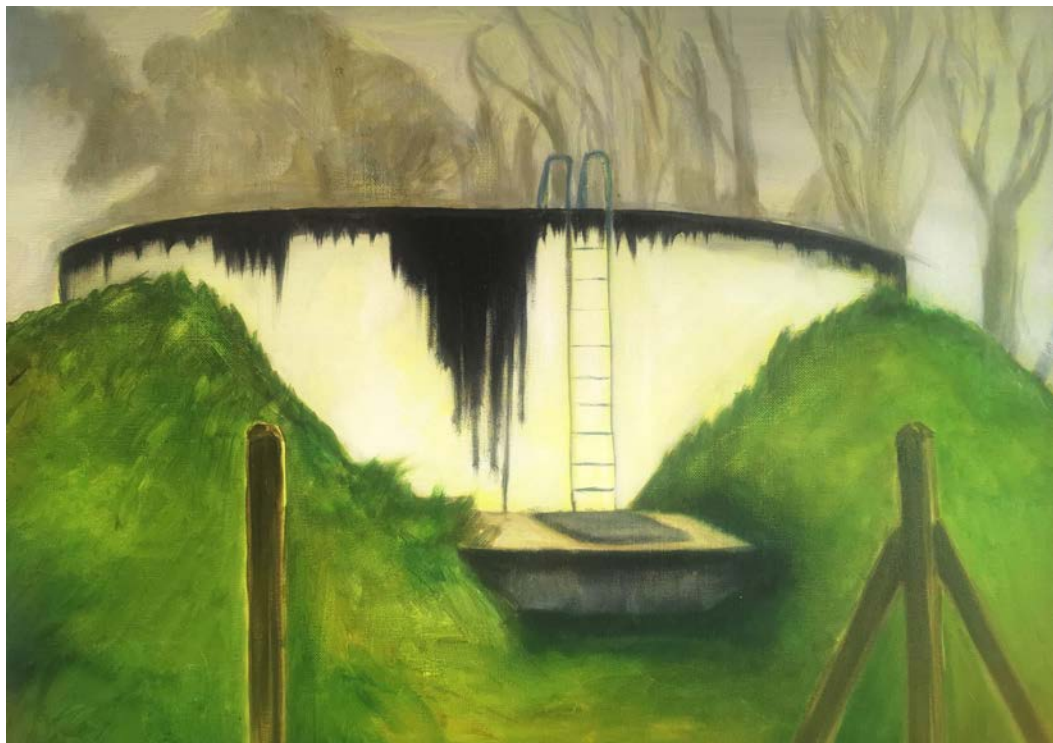

## **NATHALIE HUGUES**

*Routes, flaques et reflets*

### **EXPOSITIONS**

7 octobre > 12 novembre 2023

Espace public - centre-ville

7 octobre > 31 octobre

Galerie Malraux

**SARLAT**



Invitée en résidence de recherche et de création au printemps par la Ville de Sarlat et l'Agence culturelle départementale Dordogne-Périgord, Nathalie Hugues a séjourné et travaillé à l'atelier-résidence au LABO & Cie, à l'ancienne école Jean Leclair, mis à disposition par la ville. En fin de résidence, elle dévoile au public les œuvres qu'elle a réalisées en lien avec le Sarladais : de grands paysages peints qui retracent le portrait du territoire et dialoguent avec les lieux situés au cœur de la cité.

A la galerie Malraux, Nathalie Hugues présente des petits formats et une restitution des travaux issus de l'atelier de pratique artistique qu'elle a animé pour les jeunes de l'IME de la Fondation de Selves.

## **NATHALIE HUGUES**

### ***Routes, flaques et reflets***

*C'est le début du printemps, la lumière est celle des éclaircies percées de pluies fines. Je marche autour de Sarlat, dans tous les autours où me portent vos routes.*

*Le bitume est encore plus beau que le ciel. Il nuage des langues mouillées. Gris gris. Gris bleu. Gris rose. Feu de bois en montée de sève.*

*Routes, flaques et reflets. Et tout ce qui vit à droite et à gauche de vos tracés, saturés d'eau et de mousse, impudiques aux yeux de frime de l'hiver, je l'emporte, le traduis et le fais revivre aux creux de la ville.*

Après un master en arts plastiques et esthétique, Nathalie Hugues intègre l'École supérieure d'art & de design Marseille-Méditerranée dont elle est diplômée en 2010. Son travail pluridisciplinaire (peinture, vidéo, écriture) est présenté en centres d'art et galeries, en France et à l'étranger. Ses films sont présentés en compétition dans de nombreux lieux et festivals. Certains de ses poèmes ont été publiés dans des revues de poésie. (Dissonances – Revue Fragile – Revue Miroir)

Née en 1981, Nathalie Hugues vit et travaille à Marseille.

### **Expositions - Sarlat**

- 7 octobre > 31 octobre - Galerie Malraux, place du Peyrou  
Entrée libre du mardi au samedi de 14h à 17h
- 7 octobre > 12 novembre - espace public - centre-ville

### **Renseignements**

Service du Patrimoine de Sarlat - 05 53 29 82 98 - patrimoine@sarlat.fr

Agence culturelle départementale Dordogne-Périgord - v.marolleau@culturedordogne.fr

